



TAKE FREE  
ご自由にお持ち下さい

# KUJIRA

2023年11月からの  
**発熱外来対応**につきまして

医療機器  
紹介 No.7

マンモグラフィ



写真：新しく稼働したマンモグラフィ検査装置

# 2023年11月からの 発熱外来対応につきまして

当院は2023年11月1日をもちまして院外プレハブでの発熱外来を閉鎖いたしました。

11月2日からは、発熱・感冒症状の患者様につきましては本館の内科外来にて診察をさせていただきます。

中学生までの小児患者様は別館小児科にて診察を行います。  
ご受診の際はお間違えの無いようご注意ください。

患者様にはご迷惑をお掛けいたしますがご理解ご協力の程、お願い申し上げます。



## 受付時間

### 内科

高校生以上の大人



平日 午前／ 8:00～12:00 午後／ 14:00～16:00  
夕方／ 16:30～18:30

土曜日 午前／ 8:00～12:00

※時間帯によって診察室の場所が変更になる場合があります。  
問診後にご案内させていただきます。

### 小児科

0歳から  
中学生までの  
子供



平日 午前／ 8:30～11:30  
午後／ 14:00～16:00

土曜日 午前／ 8:30～11:30



### 【その他注意事項】

- 発熱症状に対する検査(新型コロナ抗原検査、インフルエンザ抗原検査)をご希望の方は、問診票にあるチェック欄にご記入ください。
- 上記の検査につきましては検査結果が出ましたら診察時にご説明いたします。
- PCR/LAMP検査をご希望の場合、当日中に結果が判明しないため、お手数ですが翌日以降に当院までご連絡ください。検査結果をお伝えさせていただきます。
- 今後も案内が変更になる可能性があります。最新の情報は院内の掲示や病院のホームページをご確認ください。

装置：

**AMULET Innovality**  
(FUJIFILM 社)

従来使用していたマンモグラフィ装置と比較して

● **高画質かつ低線量を両立**

最小画素サイズの画像 (50  $\mu\text{m}$ ) が提供できるようになり、より病変を見つけやすくなりました。

また、画像処理技術の向上により従来の撮影方法に比べて高画質かつ、低被ばくな撮影が可能になりました。

● **ポジショニングをサポートする撮影台 & 圧迫板**

今回の新しい装置には患者様への痛みをより軽減するために、検出器の角を先細り形状にする工夫がされています。

従来ではなかった大きいサイズの圧迫板を導入し、大きい乳房の患者様への対応も可能になりました。

また、撮影してから画像表示までの時間が5秒以内と短くなり、1回の検査時間が短縮され、患者様への負担をより少なくすることができました。

● **3D画像が得られるトモシンセシスを導入**

X線を移動しながら連続的に照射し、複数の位

置から撮影した画像を再構成する方法です。

従来の1枚の画像では、病変と乳房が重なり、隠れてしまうことがあります。

3D撮影では、多くの薄い断面で画像を観察できるため、これまでは発見が難しかった病変が見つかりやすくなりました。

この装置は2023年10月中旬より稼働しています。

また、マンモグラフィ検査についての健康講座も11月より行っております。

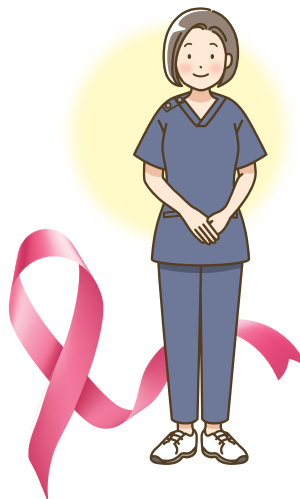

# ディスプレイ内視鏡の オーダーメイドの台が完成！



当院で2023年3月に導入・運用を開始したディスプレイ内視鏡「aScope ガストロ」に使用する、オーダーメイドの台が完成しました。

この台は10月から運用を開始しています。

今後も、患者様の負担を軽くし、より良い医療を提供できるよう努めて参ります。今後ともよろしくお願ひ申し上げます。

## aScope ガストロとは

「aScope ガストロ」はデンマークの医療機器メーカーAmbu社が開発したディスプレイ内視鏡(使い捨て)の内視鏡です。

一般的な内視鏡は洗浄・滅菌を行ったうえで、繰り返し使用するのに対し



aScope ガストロとディスプレイ



操作部

て、ディスプレイの内視鏡は滅菌済みの状態で袋に入っており、袋から出せばすぐに使えるメリットがあります。そのため予定外の緊急処置やICU、感染管理の厳しい現場などでの需要が増えています。



## Access Map

### [ 最寄り駅からのご案内 ]

- JR 青梅線昭島駅〈徒歩15分〉  
南口を出て右へ直進、JR 八高線のガードを潜り、直進して右側
- JR 青梅線・JR 八高線・西武拝島線拝島駅〈徒歩10分〉南口を出て左へ直進  
松原町4丁目交差点を左側へ道なり直進して左側



医療法人徳洲会

東京西徳洲会病院

TOKYO NISHI TOKUSHUKAI HOSPITAL

〒196-0003

東京都昭島市松原町3-1-1

TEL:042-500-4433(代表)

24時間  
対応



東京西くじら訪問看護ステーション併設

☎042-847-3660



◀東京西  
Instagram

Instagram



◀看護部  
Instagram

Instagram

お知らせ 看護補助者(看護助手)を募集しています

- 正社員・パート(週4日～)・週1日アルバイト!
  - 未経験者も歓迎! ゆっくり丁寧にご指導します!
- 看護部ホームページもご覧ください。ご質問などお気軽にお問い合わせください。

東京西徳洲会病院 総務課人事

☎042-846-7112 (9時～16時)